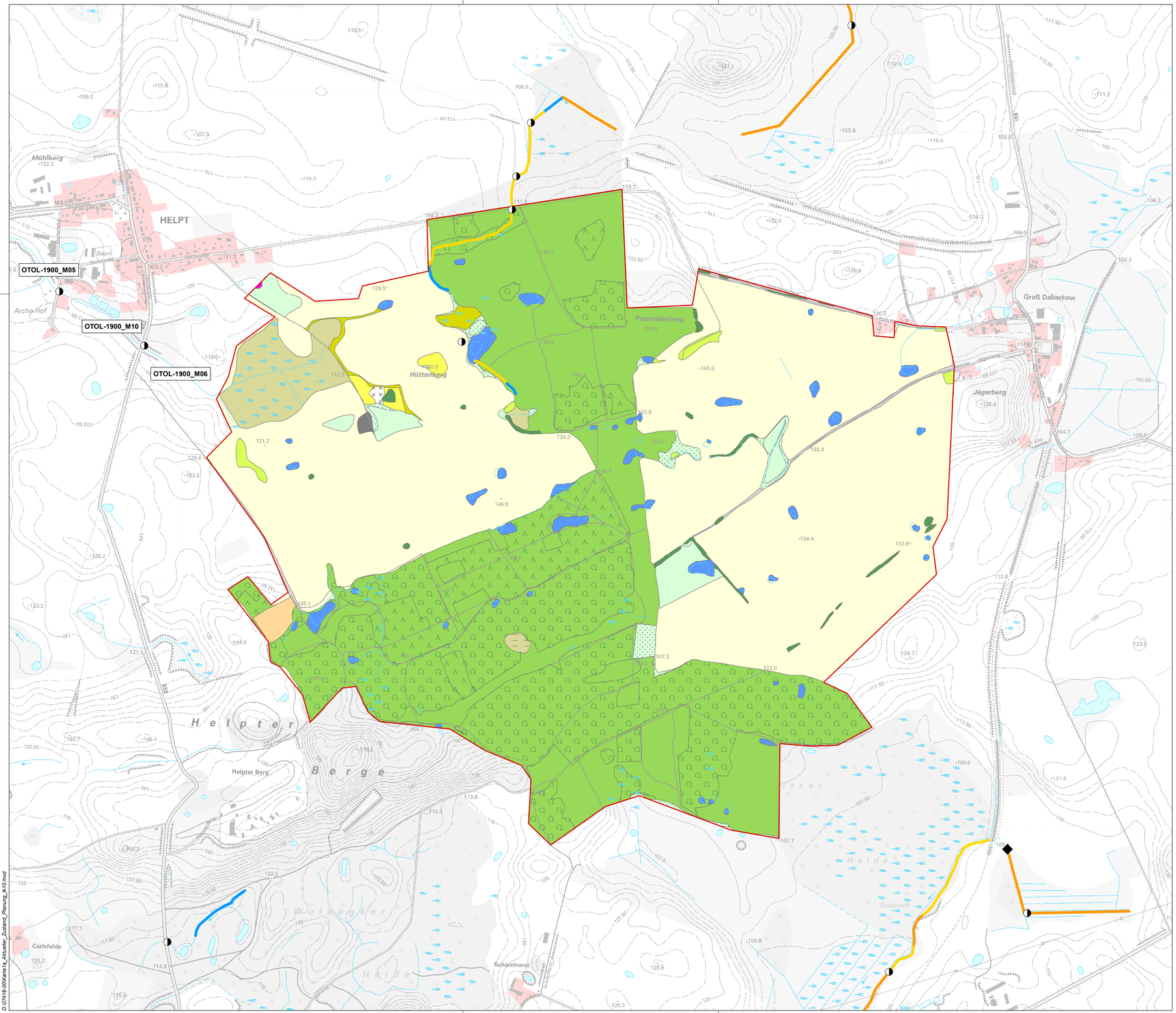

Biotop- und Nutzungstypen

- Laubwald
- Nadelwald
- Mischwald
- Aufforstung
- Feldgehölz, Baumgruppe
- Hecke, Gebüsch
- Standgewässer
- Röhrichte und Riede
- eutrophe Moore und Sümpfe
- Oligo- und mesotrophe Moore
- Trocken- und Magerrasen
- Feucht- und Nassgrünland
- Frischgrünland
- Grünland
- Abgrabung
- Acker
- Lagerfläche Landwirtschaft
- Siedlung
- Straße, Weg

Fließgewässerstrukturgütekartierung 2015 - Gesamtbewertung

- gut
- mäßig
- unbefriedigend

Wasser- / Kreuzungsbauwerke

- Stau, Wehr
- Durchlass

DE 2547-374 Wald- und Kleingewässerlandschaft Helpter Berge

OTOL-1900_M05 Maßnahme der Wasserrahmenrichtlinie

Quellen:
- Biotop- und Nutzungstypenkartierung (BNTK) (LUNG M-V, letzte Änderung 2003)
- Kartierung der gesetzlich geschützten Biotope, FFH-Lebensraumtypen und Grünländer (LUNG M-V, letze Änderung 2015)
- Fachinformationssystem Wasser (FIS M-V) (2016)
- StALU Mecklenburgische Seenplatte (2017)

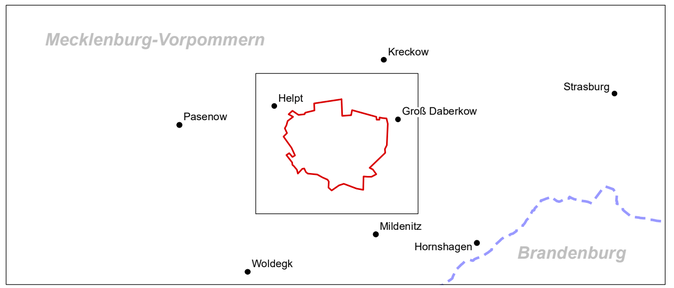

0 200 400 600 800 1.000 1.200 1.400 m

N

Managementplan für das Gebiet von gemeinschaftlicher Bedeutung
DE 2547-374 "Wald- und Kleingewässerlandschaft Helpter Berge"

Europäische Union

Europäischer Landwirtschaftsfonds für die Entwicklung des ländlichen Raums

Europäische Fonds EFRE, ESF und ELER in Mecklenburg-Vorpommern 2014-2020

Dieses Projekt wurde im Rahmen des Entwicklungsprogramms für den ländlichen Raum Mecklenburg-Vorpommern 2014-2020 unter Beteiligung der Europäischen Union und des Landes Mecklenburg-Vorpommern, vertreten durch das Ministerium für Landwirtschaft und Umwelt, erarbeitet.

Dieses Projekt ist kofinanziert aus Mitteln des Landes Mecklenburg-Vorpommern.

Staatliches Amt für Landwirtschaft und Umwelt Mecklenburgische Seenplatte

UmweltPlan GmbH Stralsund
Hauptsitz Tribseer Damm 2 · 18437 Stralsund
Tel.: +49 3831 6108-0 · Fax -49
Niederlassung Majakowskistraße 58 · 18059 Rostock
Tel.: +49 381 877161-50
Außenstelle Bahnhofstraße 43 · 17489 Greifswald
Tel.: +49 3834 23111-91
info@umweltplan.de · www.umweltplan.de

Karte 1a
Aktueller Zustand, Planungen

Geobasisdaten:
© GeoBasis-DE/M-V 2018

Maßstab 1 : 10.000

Redaktionsschluss: 21.08.2019

D:\27418-00\Karte1a_Aktueller_Zustand_Planung_K10.mxd

684 x 420