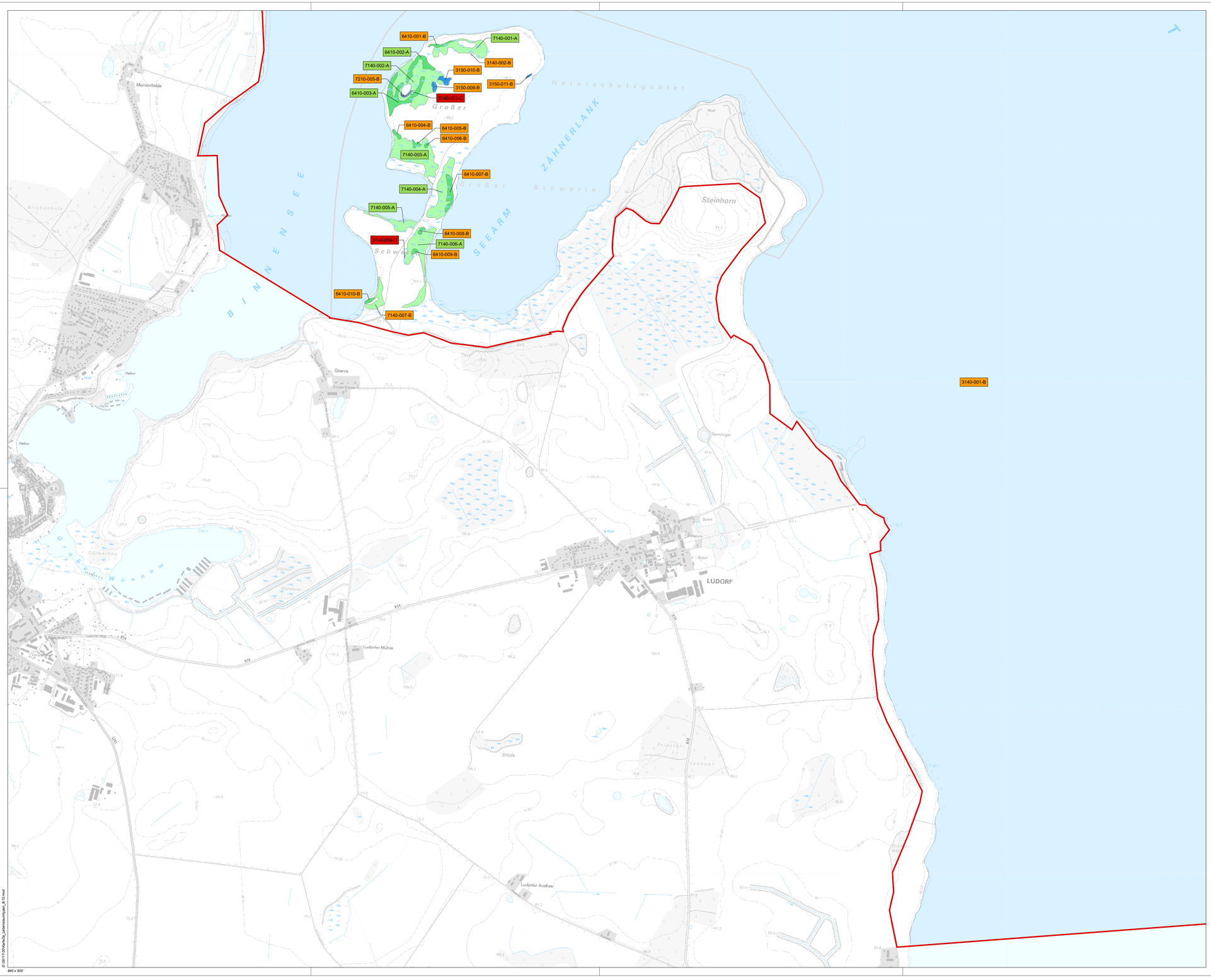

Bestand der Lebensraumtypen

	3140	Oligo- bis mesotrophe kalkhaltige Gewässer mit benthischer Vegetation aus Armleuchteralgen
	3150	Natürliche eutrophe Seen mit einer Vegetation des Magnopotamions oder Hydrocharitions
	6210	Naturnahe Kalk-Trockenrasen und deren Verbuschungsstadien (Festuco-Brometalia) (*besondere Bestände mit bemerkenswerten Orchideen)
	6410	Pfeifengraswiesen auf kalkreichem Boden, torfigen und tonig-schluffigen Böden (Molinion caeruleae)
	6510	Magere Flachland-Mähwiesen (Alopecurus pratensis, Sanguisorba officinalis)
	7140	Übergangs- und Schwingrasenmoore
	7210*	Kalkreiche Sümpfe mit Cladium mariscus und Arten des Caricion davallianae
	7230	Kalkreiche Niedermoore

* prioritäre Lebensraumtypen

Bezeichnung der Lebensraumtypen

3150-008-B
- Erhaltungszustand
- Lebensraumtyp-Nummer
- Lebensraumtyp-Code

Bewertung der Lebensraumtypen

	A	Hervorragender Zustand
	B	Guter Zustand
	C	Durchschnittlicher oder beschränkter Zustand

Grenze GGB DE 2542-302 Müritz

Quelle:
- UmweltPlan GmbH Stralsund, 2017
- Gesellschaft für Naturschutz und Landschaftsökologie (GNL) e.V. Kratzeburg, 2017
- Dipl.- Landschaftsökologen Katja und Wulf Hahne, 2017

Blattschnittübersicht

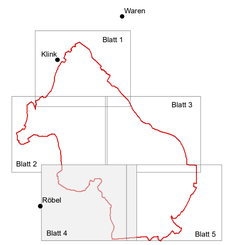

0 200 400 600 800 1.000 1.200 1.400 m

N

Gebiet von gemeinschaftlicher Bedeutung DE 2542-302 "Müritz"

Europäische Union

Europäischer Landwirtschaftsfonds für die Entwicklung des ländlichen Raums

Europäische Fonds EFRE, ESF und ELER in Mecklenburg-Vorpommern 2014-2020

Dieses Projekt wurde im Rahmen des Entwicklungsprogramms für den ländlichen Raum Mecklenburg-Vorpommern 2014-2020 unter Beteiligung der Europäischen Union und des Landes Mecklenburg-Vorpommern, vertreten durch das Ministerium für Landwirtschaft und Umwelt, erarbeitet.

Dieses Projekt ist kofinanziert aus Mitteln des Landes Mecklenburg-Vorpommern.

Staatliches Amt für Landwirtschaft und Umwelt Mecklenburgische Seenplatte

UmweltPlan GmbH Stralsund

Hauptsitz: Tribseer Damm 2 · 18437 Stralsund, Tel.: 03831/6108-0 · Fax -49
Niederlassung: Speicherstraße 1b · 18273 Güstrow, Tel.: 03843/4645-0 · Fax -29
Außenstelle: Bahnhofstraße 43 · 17489 Greifswald, Tel.: 03834/23111-91 · Fax -99
info@umweltplan.de · www.umweltplan.de

Karte 2a
Lebensraumtypen

Geobasisdaten:
© GeoBasis-DE/M-V 2017

Maßstab 1 :10.000

Redaktionsschluss:

D:\2611\1-00\Arbeit\a_Lebensraumtypen_a_10.mxd

840 x 500