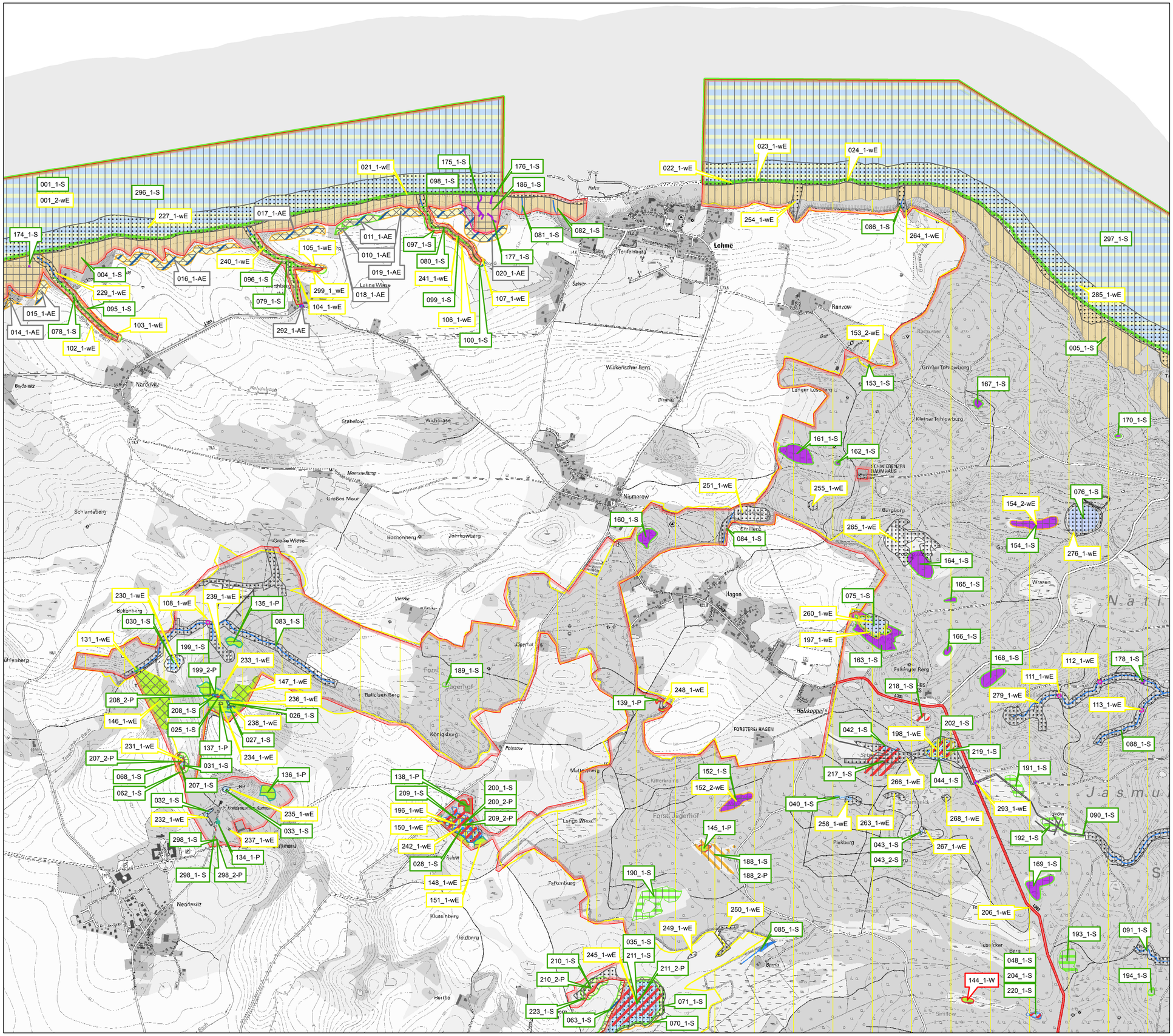

Legende

Art des Ziels auf Gebietsebene für das Schutzgut

- Erhalt
- Erhalt nach Artikel 10 FFH-Richtlinie
- Wiederherstellung eines günstigen Erhaltungszustandes
- vorrangige Entwicklung eines günstigen Erhaltungszustandes
- wünschenswerte Entwicklung eines günstigen Erhaltungszustandes
- wünschenswerte Entwicklung eines günstigen Erhaltungszustandes nach Artikel 10 FFH-Richtlinie
- 001_1_S <lfd. Nummer (vgl. Tab. 14 im Text)> _ <Maßnahmentyp>

Maßnahmentypen

S	Erhaltungsmaßnahme (Schutz)
AS	Erhaltungsmaßnahme (Schutz) nach Artikel 10 FFH-Richtlinie
N	Erhaltungsmaßnahme (Nutzung)
P	Erhaltungsmaßnahme (Pflege)
W	Wiederherstellungsmaßnahme
vE	vorrangige Entwicklungsmaßnahme
wE	wünschenswerte Entwicklungsmaßnahme
AE	wünschenswerte Entwicklungsmaßnahme nach Artikel 10 FFH-Richtlinie

Umsetzungsinstrument

- rechtliche Instrumente
- administrative Instrumente
- vertragliche Instrumente

Maßnahmeflächen nach Artikel 10 FFH-Richtlinie

- Maßnahme oder Maßnahme-Teilfläche außerhalb des FFH-Gebietes DE 1447-302 "Jasmund" gelegen

Aus Artenschutzgründen erfolgt keine Darstellung von Maßnahmen zugunsten des Gelben Frauenschuhs

Maßnahmen

- Erhalt der Riffe und der Nahrungshabitate der Kegelrobbe
- Erhalt störungsarmer Meeres- und Strandbereiche
- Erhalt der Steilküsten
- Erhalt der primären Salzrasen
- Erhalt der kalkhaltigen Stillgewässer mit Armleuchteralgen
- Erhalt der natürlichen eutrophen Stillgewässer
- Erhalt der dystrophen Stillgewässer
- Erhalt der natürlichen Fließgewässer
- Erhalt der Kalktuffquellen*
- Erhalt der Übergangs- und Schwingrasenmoore
- Entwicklung der Übergangs- und Schwingrasenmoore
- Erhalt der Habitate der Schmalen Windelschnecke
- Erhalt der Habitate der Bauchigen Windelschnecke
- Erhalt der Habitate der Großen Moosjungfer
- Erhalt der Habitate des Kammmolchs
- Erhalt der Habitate der Rotbauchunke
- Erhalt der Habitate des Fischotters
- Minderung der Nähr- und Schadstofffrachten
- Anlage von Pufferstreifen
- Erhalt/Anlage von Pufferstreifen
- Fortführung der extensiven Grünlandnutzung
- Fortführung der Pflegemahd
- Aufnahme einer Pflegemahd
- Entfernung von Gehölzen, Aufnahme einer Pflegemahd
- Bau einer Stauvorrichtung
- Rückbau von Entwässerungssystemen
- Bau eines Kastendurchlasses
- Bau von Krötentunneln an Wanderrouten von Amphibien
- Herstellung einer ottergerechten Querungsmöglichkeit
- Schlitzung von Verwallungen und Dämmen
- Ausweisung als FND, Müllberäumung, Besucherinformation
- Müllberäumung, Anliegerinformation

Nationalpark "Jasmund" — FFH-Gebiet DE 1447-302 "Jasmund"

Maßnahmen ohne Verortung in der Karte:

- Schutz des Wassereinzugsgebiets der Kalktuffquellen: keine zusätzlichen Entwässerungsmaßnahmen einschließlich der Wiederinbetriebnahme von Entwässerungsanlagen; bei Projekten FFH-Verträglichkeitsprüfung (Maßnahmen-Nr. 303_1)

- Aufstellen von Informationstafeln (Maßnahmen-Nr. 304_1)

Quellenangabe:
mass_1447_302_17f.shp: ILN Greifswald 2017

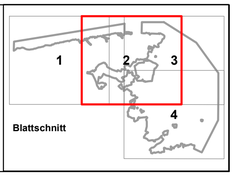

0 250 500 1.000 Meter

Managementplan DE 1447-302 Jasmund

Europäische Union
Europäischer Landwirtschaftsfonds für die Entwicklung des ländlichen Raums

Europäische Fonds EFRE, ESF und ELER in Mecklenburg-Vorpommern 2014-2020

Dieses Projekt wurde im Rahmen des Entwicklungsprogramms für den ländlichen Raum Mecklenburg-Vorpommern 2014-2020 unter Beteiligung der Europäischen Union und des Landes Mecklenburg-Vorpommern, vertreten durch das Ministerium für Landwirtschaft und Umwelt erarbeitet.

Dieses Projekt ist kofinanziert aus Mitteln des Landes Mecklenburg-Vorpommern.

Staatliches Amt für Landwirtschaft und Umwelt Vorpommern

ILN Greifswald
Institut für Landschaftsökologie und Naturschutz
ILN Greifswald GmbH
Am St. Georgsfeld 12, 17489 Greifswald
fon +49 (0) 38 34 - 89 19 - 0
www.iln-greifswald.de

Karte 3
Maßnahmen

(Erhalt, Wiederherstellung oder Entwicklung von Lebensraumtypen und Arthabitaten)

Kartengrundlage: DTK10
© GeoBasis-DE/M-V 2018

Maßstab 1 : 10.000

Redaktionsschluss März 2019