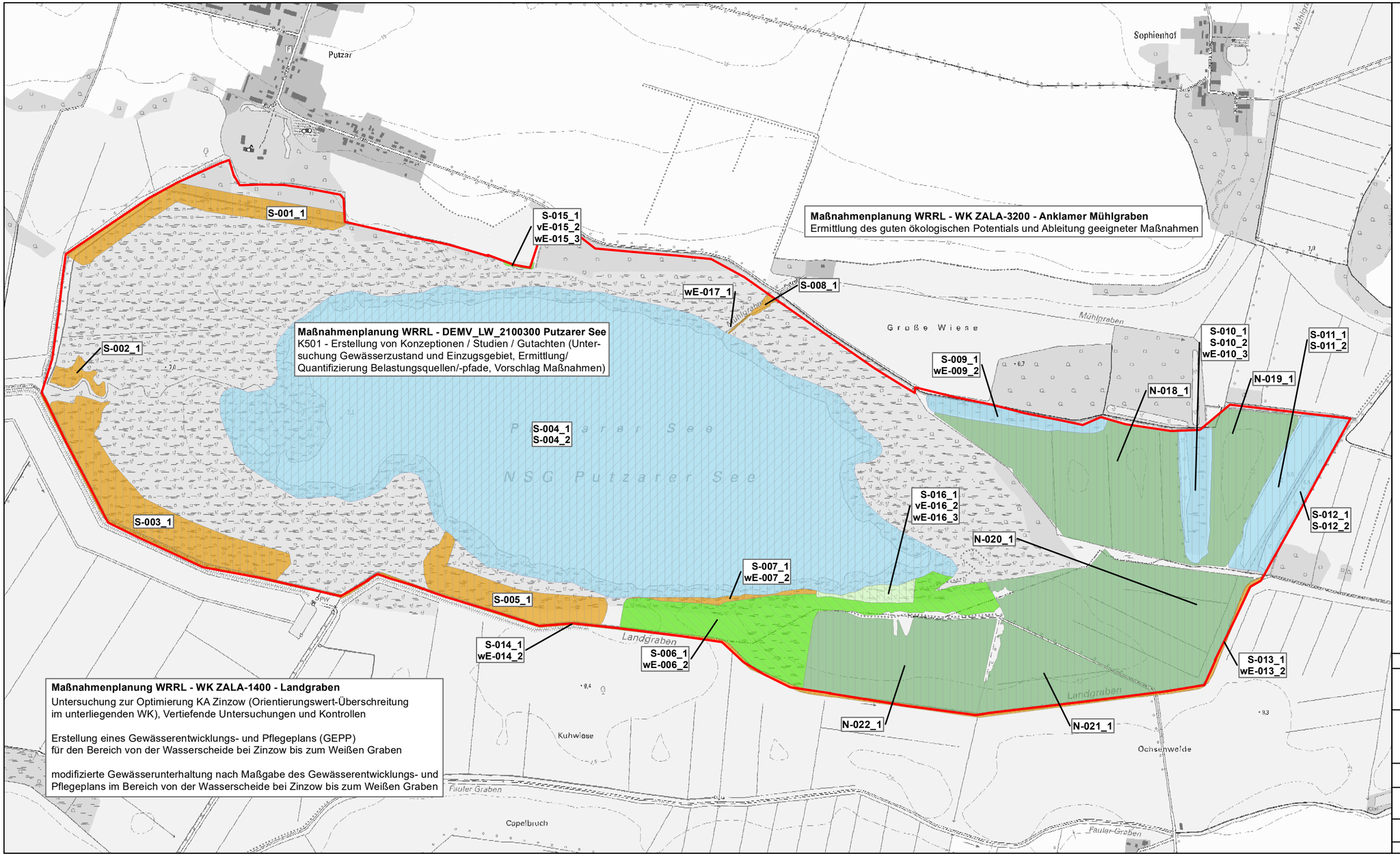

Legende

Maßnahmen

- Aufnahme einer Nutzung
- Beibehaltung der Nutzung
- Beibehaltung der Nutzung und Prüfung zur Optimierung
- Erhalt abiotischer Standortbedingungen und Schutz von Habitaten
- Erhaltung der Nutzung und Prüfung zur Optimierung
- Instandhaltung der vorhandenen Steganlage
- Schutz von Habitaten und Habitatelementen

Umsetzungsinstrumente

- administrative Instrumente
- rechtliche Instrumente
- vertragliche Instrumente

DE 2248-301 Putzarer See

Beschriftung der Einzelflächen

S-001_1

Maßnahmetyp und laufende Teilflächennummer (siehe Kapitel 3 des MP)

S: Erhaltung - Schutz
N: Nutzung (Erhaltungsmaßnahme)
wE: wünschenswerte Entwicklung
vE: vorrangige Entwicklung

0 250 500 Meter

N

Managementplan DE 2248-301 Putzarer See

Europäische Union

Europäischer Landwirtschaftsfonds für die Entwicklung des ländlichen Raums

Dieses Projekt wurde im Rahmen des Entwicklungsprogramms für den ländlichen Raum Mecklenburg-Vorpommern 2014-2020 unter Beteiligung der Europäischen Union und des Landes Mecklenburg-Vorpommern, vertreten durch das Ministerium für Landwirtschaft und Umwelt, erarbeitet.

Dieses Projekt ist kofinanziert aus Mitteln des Landes Mecklenburg-Vorpommern.

Staatliches Amt für Landwirtschaft und Umwelt Mecklenburgische Seenplatte

Planverfasser

Karte 3 Maßnahmen

Geobasisdaten:
© GeoBasis-DE/M-V <2017>

Maßstab 1 : 10.000

Redaktionsschluss: 18.10.2018