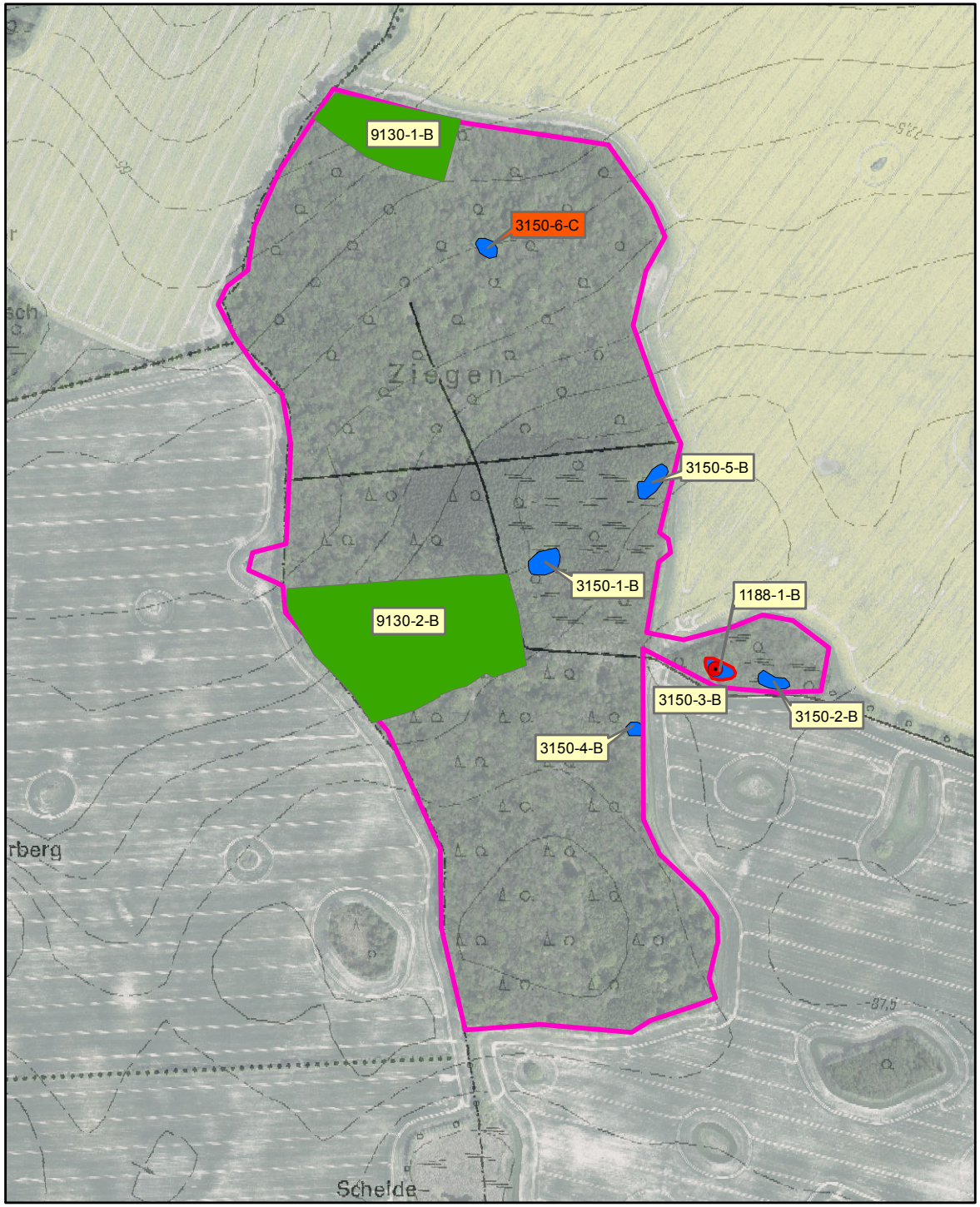

Legende

Grenze des FFH-Gebiets DE 2443-301

Lebensraumtypen des Anh. I der FFH-RL

- 3150 - Natürlich eutrophe Seen
- 9130 - Waldmeister-Buchenwald

Nachweise und Habitate der Arten des Anh. II der FFH-RL

- Nachweis der Rotbauchunke
- Habitat der Rotbauchunke

Bewertung des Erhaltungszustandes

- C – durchschnittlich bis beschränkt
- B – gut

Beschriftung der Einzelflächen

- 3150-001-B – EU-Code-Teilflächennummer-Erhaltungzustand
- 1614-001-C – EU-Code-Habitatnummer-Erhaltungszustand

0 87,5 175 350 525 700 Meter N

Managementplan DE 2443-301 "Ziegenbusch zwischen Rosenow und Möllenhagen"

Europäische Union

Europäischer Landwirtschaftsfonds für die Entwicklung des ländlichen Raums

Dieses Projekt wurde im Rahmen des Entwicklungsprogramms für den ländlichen Raum Mecklenburg-Vorpommern 2014-2020 unter Beteiligung der Europäischen Union und des Landes Mecklenburg-Vorpommern, vertreten durch das Ministerium für Landwirtschaft und Umwelt, erarbeitet.

Dieses Projekt ist kofinaziert aus Mitteln des Landes Mecklenburg-Vorpommern.

Staatliches Amt für Landwirtschaft und Umwelt Mecklenburgische Seenplatte

Planverfasser	**Karte 2**
Grünspektrum Landschaftsökologie	Lebensraumtypen nach Anh. I und Habitate der Arten nach Anhang II FFH-RL
Geobasisdaten: © Geobasis-DE/M-V 2016	Maßstab 1 : 8.000
Redaktionsschluss: Juli 2018	Abschluss: 10.10.2016