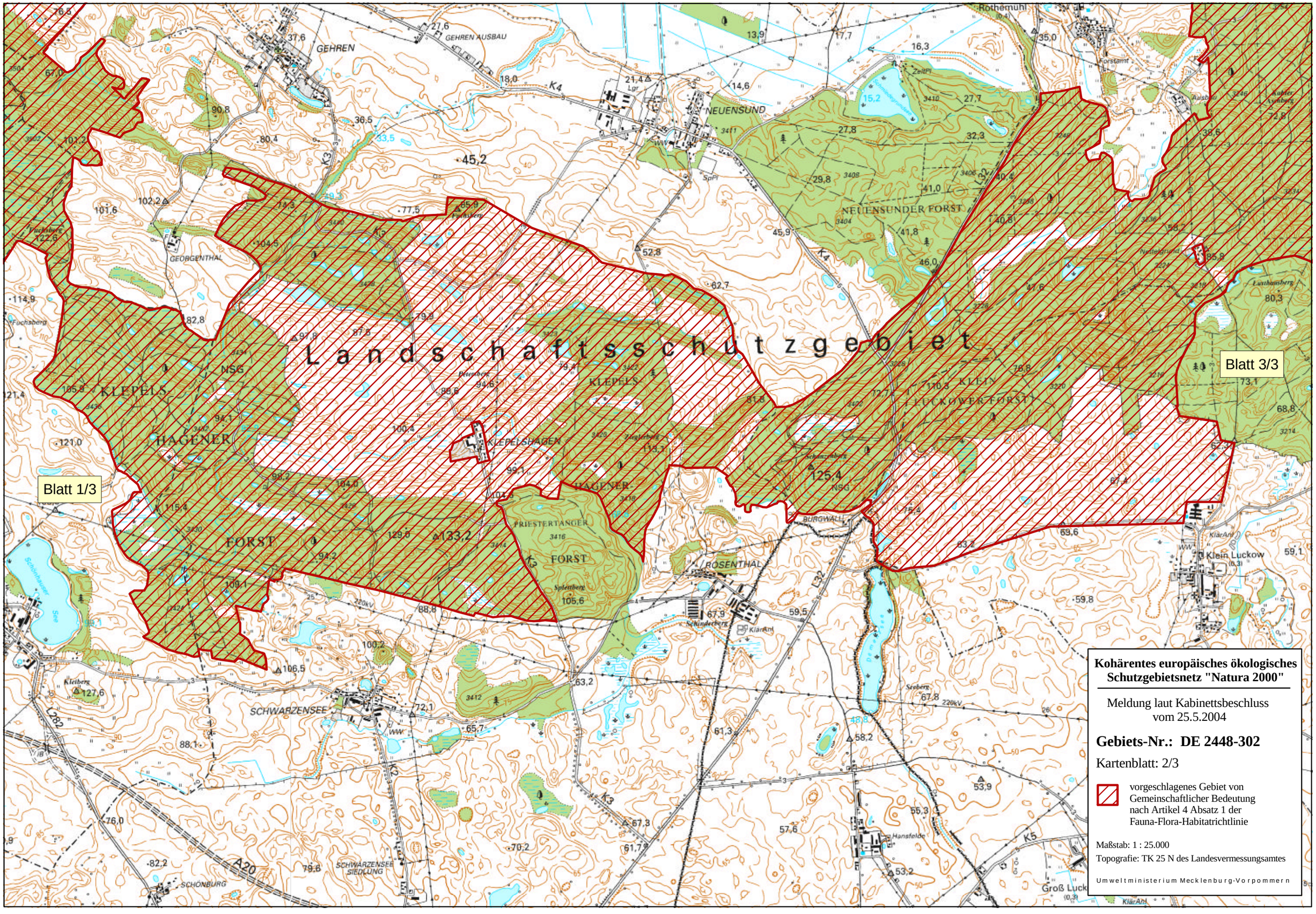

Kohärentes europäisches ökologisches Schutzgebietsnetz "Natura 2000"

Meldung laut Kabinettsbeschluss vom 25.5.2004

Gebiets-Nr.: DE 2448-302

Kartenblatt: 2/3

vorgeschlagenes Gebiet von Gemeinschaftlicher Bedeutung nach Artikel 4 Absatz 1 der Fauna-Flora-Habitatrichtlinie

Maßstab: 1 : 25.000

Topografie: TK 25 N des Landesvermessungsamtes

Umweltministerium Mecklenburg-Vorpommern