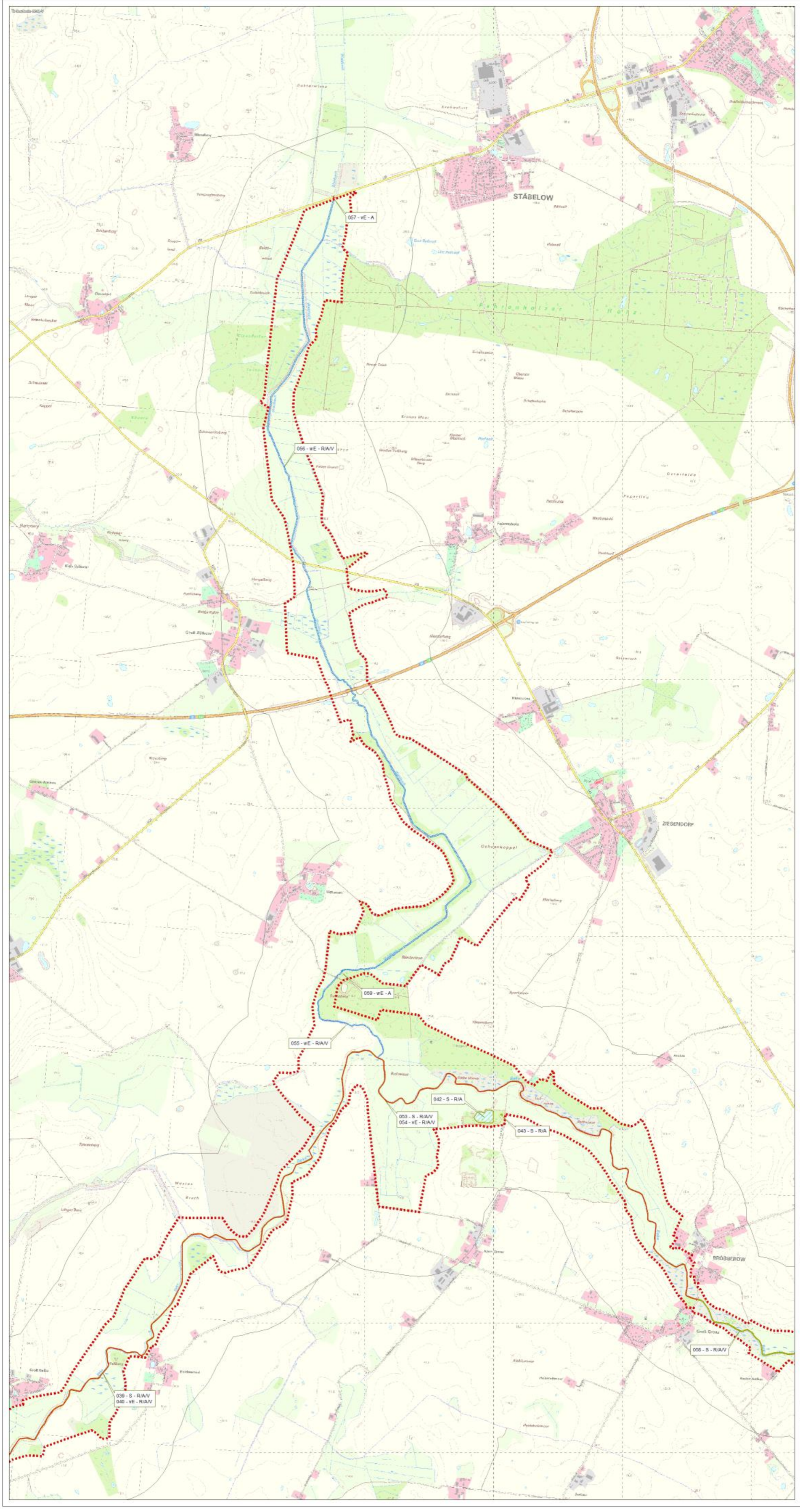

Legende

Pufferzone
Grenze des FFH-Gebietes

Maßnahmetypen

Erhaltungsmaßnahme (Schutz)
Wünschenswerte Entwicklung
Vorrangige Entwicklung

Bezeichnung der Maßnahme

001 - S - R/A/V
- Umsetzungsinstrument(e)
- Maßnahmetyp
- Maßnahmennummer (vgl. Tab. 29 im Text)

Maßnahmetypen

S Erhaltungsmaßnahme (Schutz)
wE Wünschenswerte Entwicklungsmaßnahme
vE Vorrangige Entwicklungsmaßnahme

Umsetzungsinstrumente

R Rechtliche Instrumente
A Administrative Instrumente
V Vertragliche Instrumente

0 150 300 600 900 1.200 Meter

N

Managementplan DE 2037-301 "Beketal mit Zuflüssen"

Ministerium für Landwirtschaft, Umwelt und Verbraucherschutz Mecklenburg-Vorpommern

Staatliches Amt für Landwirtschaft und Umwelt Mittleres Mecklenburg

NATURA ET CULTURA
Büro für Umweltplanung und Umweltbildung
Wilhelm-Külz-Platz 1 Tel.: 0381 - 20 28 443
18055 Rostock Fax: 0381 - 37 79 39 83
www.natura-cultura.de info@natura-cultura.de

Karte 3 (Blatt 4)

Maßnahmen
(Erhalt, Wiederherstellung oder Entwicklung von Lebensraumtypen, Habitaten von Arten und relevanten Vogelarten)

Kartengrundlage: DTK50
© Landesamt für innere Verwaltung Mecklenburg-Vorpommern (LAiV M-V), 2012

Maßstab 1 :10.000

Redaktionsschluss: 30.09.2013