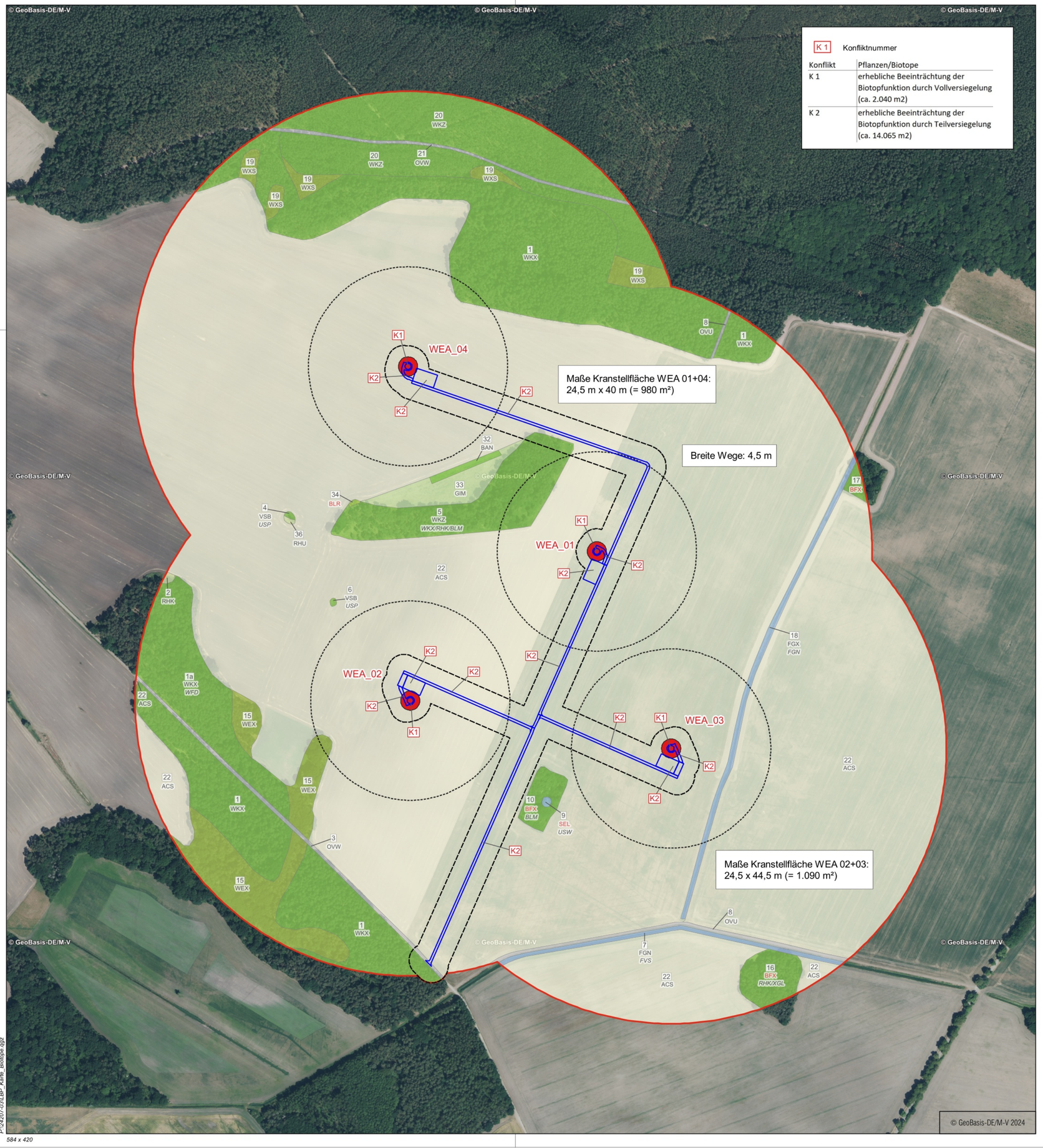

Biotope

	ACS	Sandacker
	BAN	Nicht verkehrswegebegleitende Allee
	BFX	Feldgehölz aus überwiegend heimischen Baumarten
	BLM	Mesophiles Laubgebüsch
	BLR	Ruderalgebüsch
	FGN	Graben mit extensiver bzw. ohne Instandhaltung
	FGX	Graben, trockengefallen oder zeitweilig wasserführend, extensive oder keine Instandhaltung
	FVS	Schwimmblattvegetation von Fließgewässern
	GIM	Intensivgrünland auf Mineralstandorten
	OVU	Wirtschaftsweg, nicht oder teilversiegelt
	OVW	Wirtschaftsweg, versiegelt
	RHK	Ruderaler Kriechrasen
	RHU	Ruderale Staudenflur frischer bis trockener Mineralstandorte
	SEL	Wasserlinsen-, Froschbiss- und Krebsscheren-Schwimmdecke
	VSB	Zwergbinsenrasen und Teichbodenflur
	WEX	Sonstiger Eichen- und Eichenmischwald
	WFD	Erlen- und Birkenwald stark entwässerter Standorte
	WKX	Kiefernmischwald trockener bis frischer Standorte
	WKZ	Sonstiger Kiefernwald trockener bis frischer Standorte
	WXS	Sonstiger Laubholzbestand heimischer Arten
	GXL	Lesesteinhaufen
	USP	Temporäres Kleingewässer
	USW	Permanentes Kleingewässer
		Untersuchungsraum Biotope

BFX gesetzlich geschütztes Biotop
ACS Hauptcode
RHK/XGL Nebencode/Überlagerungscode

Vorhaben

- unmittelbare Beeinträchtigung (Fundament)
- unmittelbare Beeinträchtigung (Kranstellfläche, Zuwegung (dauerhaft))
- mittelbare Beeinträchtigung (Rotorüberstreichbereich)
- mittelbare Beeinträchtigung (dauerhafte Zuwegung)

0 100 200 300 400 500 m

Windpark Neuendorf A GmbH & Co. KG

UmweltPlan GmbH Stralsund
Hauptsitz Tribseer Damm 2 18437 Stralsund Tel.: + 49 3831 6108-0 Fax -49
Niederlassung Majakowskistraße 58 18059 Rostock Tel.: + 49 381 877161-50
Außenstelle Bahnhofstraße 43 17489 Greifswald Tel.: + 49 3834 23111-91
info@umweltplan.de www.umweltplan.de

Projekt

Windpark Neuendorf A – Errichtung und Betrieb von 4 WEA

Biotop- und Konfliktplan

Karte: 1
Maßstab: 1 : 5.000

Phase	Landschaftspflegerischer Begleitplan	bearbeitet	[redacted]
Proj.-Nr.	24207-03	gezeichnet	
Datum	Juli 2024	geprüft	

P:\24207-03\LBP_Karte_Biotope.qgz

584 x 420